

cop. A

Città Terrale



Comune di Montevago

Provincia di Agrigento

DETERMINAZIONE SETTORIALE LL.PP.

N° 262

del 06-10-2011

Oggetto: Cantiere regionale di lavoro n. 1000108/AG-108 (Sistemazione e pavimentazione dei marciapiedi nelle aree d'espansione del centro abitato: via Cimabue, un tratto di via Selinunte, Corso Umberto – Codice CUP C13D10000150002).
Liquidazione fattura all'Ing. Vito Migliore – Responsabile della Sicurezza in fase di esecuzione –

L'anno duemilaundici il giorno Sei del mese di Ottobre
nella Casa Comunale e nella sua stanza

IL DIRIGENTE SETTORE LL.PP.

Premesso che con nota n. 37935 del 02.12.2010 notificata in data 07.12.2010, l'Assessorato della Famiglia, delle Politiche Sociali e del Lavoro – Dipartimento Regionale del Lavoro – Servizio I – Cantieri di Lavoro e Fondo Siciliano, ha autorizzato e finanziato i cantieri di lavoro per disoccupati n° 1000108/AG-108, n° 1000109/AG-109, n° 1000110/AG-110, n° 1000111/AG-111;

Che con D.R.S. n. 108 registrato il 24/11/2010 dell'Assessorato Regionale della Famiglia è stato finanziato il cantiere n. 1000108/AG-108 (Sistemazione e pavimentazione dei marciapiedi nelle aree d'espansione del centro abitato: via via Cimabue, un tratto di via Selinunte, Corso Umberto – Codice CUP C13D10000150002) per l'importo complessivo di €. 110.410,00 secondo il seguente riepilogo:

1) Trattamento economico personale di direzione	€. 8.049,72
2) Trattamento economico lavoratori	€. 36.610,56
3) Assicurazioni sociali personale di direzione	€. 4.462,56
4) Assicurazioni sociali lavoratori	€. 11.900,16
5) Organizzazione e varie	€. 1.469,86
6) Materiali etc.	€. 47.917,34
TOTALE	€. 110.410,19
TOTALE arrotondato	€. 110.410,10

Che con determina Sindacale n° 19 del 10.03.2011, è stato nominato l'Ing. Vito Migliore, quale Responsabile per la sicurezza in fase di esecuzione relativa al cantiere regionale n° 1000108/AG/108,

Che per il servizio di cassa del Cantiere in questione è stato aperto conto corrente dedicato presso Banca di Credito Cooperativo del Belice Ag. di Montevago con le seguenti coordinate IBAN n° IT69U812983010000010800002;

Atteso che il cantiere è stato avviato in data 01/04/2011;

Che l'Ing. Vito Migliore, in ragione dell'incarico svolto ha presentato la fattura n° 06 del 27.09.2011 dell'importo complessivo di € 998,40;

Visto il punto 6) punto lett. c) del succitato D.R.S., dove sono previste le somme per assicurazioni sociali personale di direzione, per l'importo complessivo di €. 4.718,46;

CHE nulla osta alla liquidazione della fattura;

DATO ATTO dell'avvenuta registrazione della procedura presso l'Autorità di Vigilanza con attribuzione del codice identificativo gara (CIG) ~~Z3401B3299~~ ZC 501B3276

VISTA la dichiarazione sostitutiva "tracciabilità dei flussi finanziari" ai sensi D.P..R.445/2000 e della legge 136/2010

VISTA la dichiarazione rilasciata dalla Cassa Nazionale di Previdenza ed Assistenza per gli Ingegneri ed Architetti Liberi Professionisti, dalla quale si evince la regolarità contributiva;

Tutto ciò premesso:

DETERMINA

1)- di liquidare e pagare all'Ing. Vito Migliore, in ragione dell'incarico affidato quale Responsabile per la sicurezza in fase di esecuzione relativa al cantiere regionale n° 1000108/AG/108, la somma complessiva di € 998,40, giusta fattura n° 06/2011, sulla quale operare la ritenuta d'acconto del 20%, mediante accreditamento su c/c - Poste Italiane - cod. IBAN IT 11G0760116400000056106594, come si evince dalla dichiarazione di tracciabilità;

2)- di dare atto che al pagamento della somma complessiva di €. 998,40, si provvederà con le somme accreditate sul c/c IBAN IT69U812983010000010800002, intrattenuto presso la Banca di Credito Cooperativo del Belice – Agenzia di Montevago -, Tesoreria Comunale,

3)- di dare atto che ad effettuata liquidazione il servizio di cassa Banca di Credito Cooperativo del Belice Ag. di Montevago dovrà restituire un originale del mandato di pagamento, opportunamente quietanzato, al Settore Tecnico per la rendicontazione finale all'Assessorato Regionale alla Famiglia;

di dare atto che la presente determina :

- va pubblicata all'albo pretorio di questo Ente per 15 gg. Consecutivi .



Il Dirigente Settore LL.PP.

Arch. Giuseppe NERI

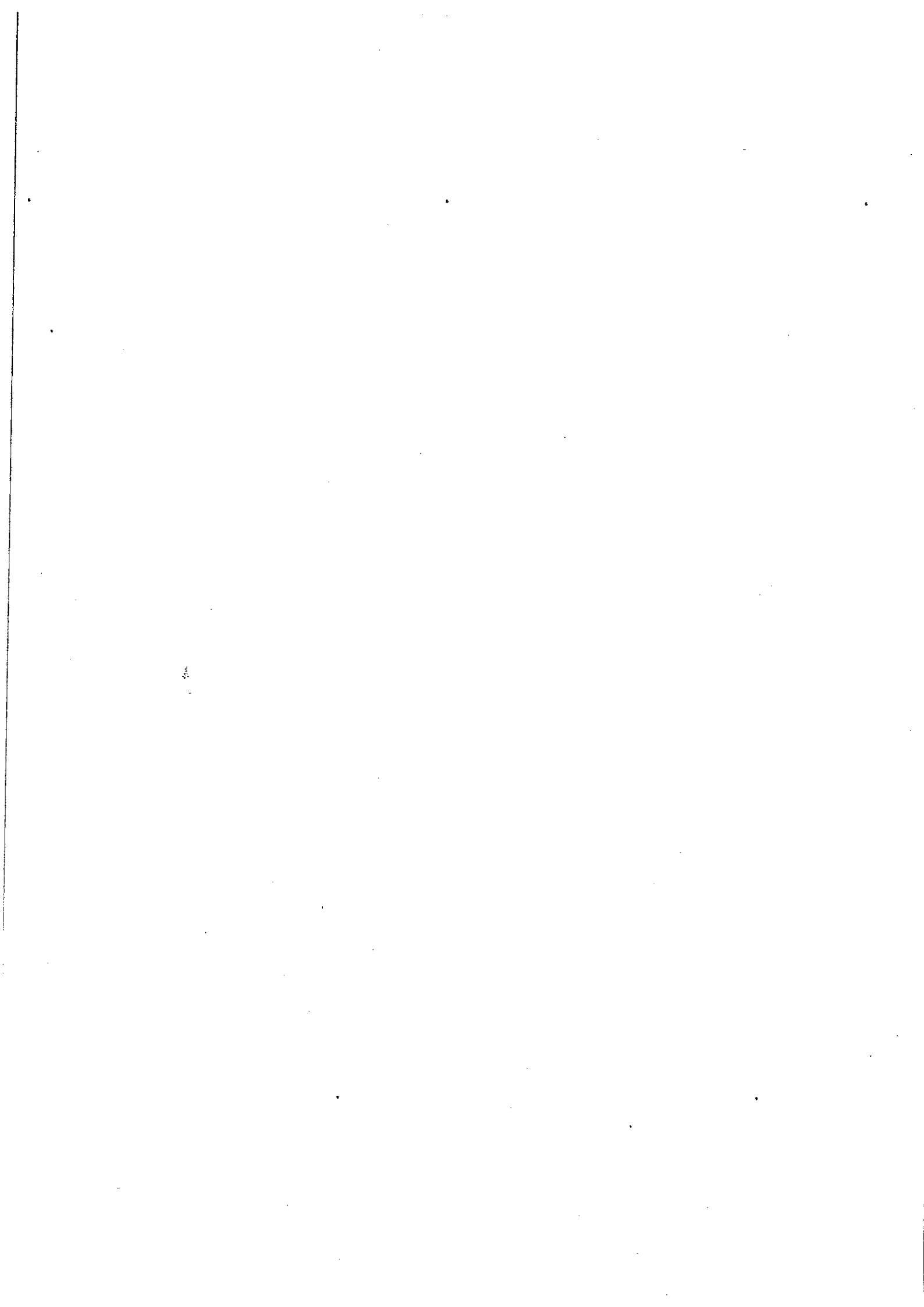

CERTIFICATO DI PUBBLICAZIONE

Il sottoscritto Dirigente Settore LL.PP. certifica, su conforme attestazione dell'addetto, che la presente determinazione è stata pubblicata per 15 giorni consecutivi all'Albo Pretorio del Comune dal _____ al _____.

L'Addetto

Il Dirigente
