

Città Termale

**Comune di****Montevago**

Provincia di Agrigento

DETERMINAZIONE AREA TECNICA
Settore Lavori Pubblici

N.259
del 04 ottobre 2011

Impegno di spesa per il servizio di raccolta differenziata spinta del tipo "Porta a Porta" ai dip. BAVETTA Salvatore, CIACCIO Castrenze,

L'anno duemilaundici il giorno quattro del mese di ottobre nella Casa Comunale e nella sua stanza

IL DIRIGENTE SETTORE LL.PP.

VISTO l'art. 4 del D. Lgs. 30.03.2011, n.165;

VISTO l'ordinamento Regionale degli enti locali così come modificato dalla Legge Regionale n. 48/91 (che ha recepito la Legge 142/90), dalla L.R. n.23/98 (che ha recepito la Legge n.127/97 e successive modificazioni) e dalla Legge Regionale n.30/2000;

VISTO l'ordinamento Finanziario e Contabile degli EE.LL.;

VISTO lo Statuto del Comune;

VISTO il Regolamento Comunale di Contabilità;

DATO atto che questo Comune non è provvisto di personale con qualifica dirigenziale;

CONSIDERATO che l'art.51, comma 3 bis, della L. 8 giugno 1990, n.142 recepito nell'ordinamento regionale dispone che per tali Enti le funzioni di cui al comma 3 del medesimo art.51 sono svolte dai responsabili degli Uffici o dei Servizi;

VISTA la determina Sindacale n.26 del 07.06.2011 esecutiva ai sensi di Legge con la quale vengono attribuite le funzioni gestionali relative al Settore LL.PP.;

VISTA la Deliberazione del Consiglio Comunale n.31 del 29.08.2011 dichiarata immediatamente esecutiva, con la quale è stato approvato il Bilancio di previsione per l'esercizio finanziario 2011;

VISTA la delibera di G.M. n.107 del 03.08.2011;

RAVVISATA la necessità al fine di garantire il regolare espletamento del servizio, che occorre provvedere ad integrare l'orario di lavoro ai dipendenti CIACCIO Castrenze e BAVETTA Salvatore, assunti a tempo determinato e parziale con contratto di Diritto Privato, distaccati alla

*Per mano
Bavetta*

SO.GE.I.R. S.p.A., resosi subito disponibile ad effettuare il lavoro straordinario fino al raggiungimento di n.35 ore settimanali;

SENTITI i dip. Bavetta Salvatore e Ciaccio Castrenze che si sono resi disponibili ad effettuare il servizio di raccolta differenziata spinta del tipo "Porta a Porta";

VISTA La delibera di G.M. n.117 del 09.09.2011, con la quale viene approvato il PEG per l'esercizio finanziario 2011 e si assegnano le risorse finanziarie ai responsabili di Settore;

RITENUTO di dover procedere all'impegno della spesa nel seguente modo:

somma complessiva di €.9.830,79 (diconsi euro novemilaottocentotrenta/79) nel seguente modo:

- €.9.206,79 all'intervento 1090501/4;
- €. 624,00 all'intervento 1090507/4;

VISTE le vigenti disposizioni

DETERMINA

1)-di impegnare la somma complessiva di **€.5.671,61** in favore del dipendente **BAVETTA Salvatore** cat.A/1 per **n.390,00** ore di integrazione oraria per la raccolta differenziata spinta del tipo "porta a porta";

2) di imputare la spesa complessiva di **€.5.671,61** così distinta:

- €. 4.235,40 costo del servizio all'intervento 1090501/4;
- €. 1.076,21 CPDEL + INPS all'intervento 1090501/4;
- €. 360,00 IRAP all'Intervento 1090507/4;

3) di impegnare la somma complessiva di **€.4.159,18** in favore del dipendente **CIACCIO Castrenze** cat. A/1, per le **286,00** ore di integrazione oraria per la raccolta differenziata del tipo "Porta a Porta".

4) di imputare la spesa complessiva di €.4.159,18 così distinta:

- €. 3.105,96 costo del servizio all'intervento 1090501/4;
- €. 789,22 CPDEL + INPS all'intervento 1090501/4;
- €. 264,00 IRAP all'Intervento 1090507/4;

5) di provvedere con successivo atto alla liquidazione;

6) di dare atto che la presente determinazione:

- va comunicata per conoscenza al Sindaco;
- va pubblicata all'albo pretorio on-line di questo Ente per 15 giorni consecutiva.

L'istruttore

Per. Agr. Francesco Zito

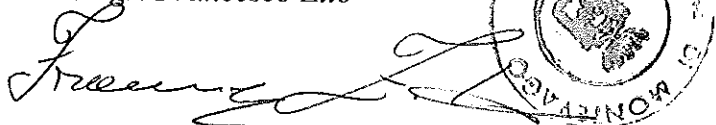

Il Dirigente del Settore LL.PP

- Arch. Giuseppe Neri -



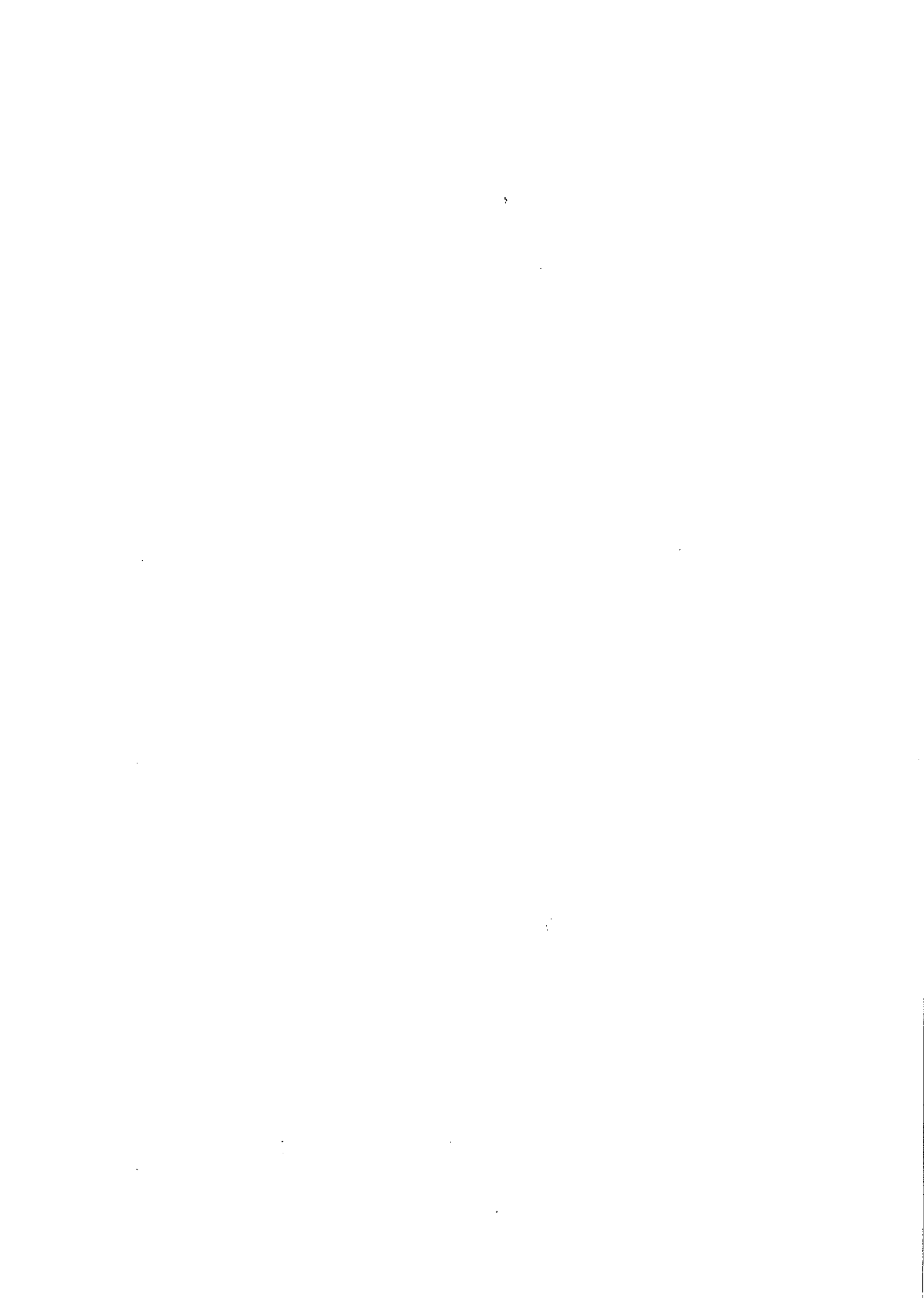

CERTIFICATO DI PUBBLICAZIONE

Il sottoscritto Dirigente Settore LL.PP. certifica, su conforme attestazione dell'addetto, che la presente determinazione è stata pubblicata per 15 giorni consecutivi all'Albo Pretorio del Comune dal _____ al _____.

L'Addetto

Il Dirigente
